

# CATALOGO

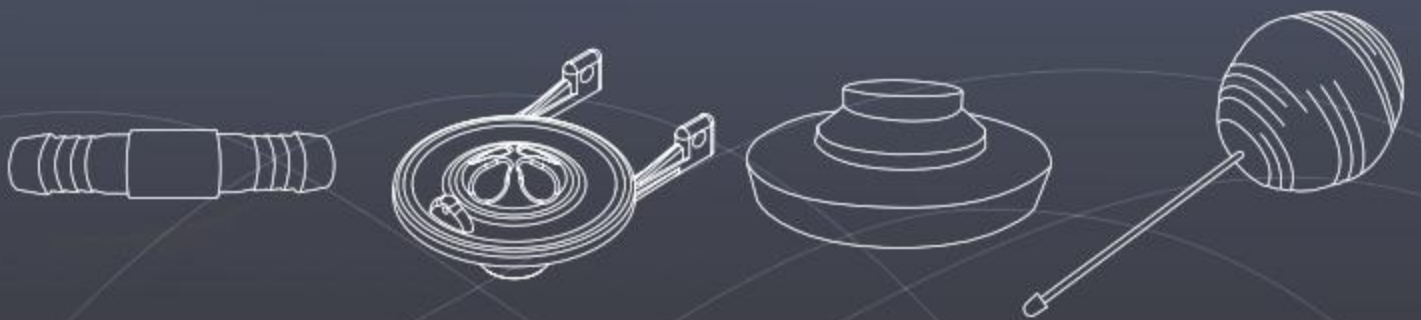

Fabricación y distribución para el ramo ferretero

## FLOTADORES, VARILLAS PARA FLOTADOR, BALANCINES



Código	FLOTADOR DE POLIURETANO
A-01	#4 CON VARILLA TROPICALIZADA
A-02	#5 CON VARILLA TROPICALIZADA
A-03	#6 CON VARILLA TROPICALIZADA
A-04	#8 CON VARILLA TROPICALIZADA
A-11	#4 CON VARILLA DE COBRE
A-12	#5 CON VARILLA DE COBRE
A-13	#6 CON VARILLA DE COBRE
A-14	#8 CON VARILLA DE COBRE

Código	FLOTADOR DE COBRE
A-31	#4 CON VARILLA DE 1/4"
A-32	#5 CON VARILLA DE 1/4"
A-33	#6 CON VARILLA DE 1/4"
A-34	#8 CON VARILLA DE 5/8"
A-35	#8 CON VARILLA DE 3/8"
A-36	#10 CON VARILLA DE 3/8"
A-37	#10 CON VARILLA DE 1/2"
A-38	#6 CON VARILLA DE 5/8"



Código	FLOTADOR DE PLÁSTICO
A-21	PARA W.C. #4.....(200 pzas)
A-22	PARA TINACO #5 (100 pzas)
A-23	PARA TINACO #6..(75 pzas)

Código	VARILLA PARA FLOTADOR
D-41	1/4" x 6" TROPICALIZADA....(100 pzas)
D-42	1/4" x 7" TROPICALIZADA....(100 pzas)
D-43	1/4" x 8" TROPICALIZADA....(100 pzas)
D-44	1/4" x 9" TROPICALIZADA....(100 pzas)
D-45	1/4" x 10" TROPICALIZADA..(100 pzas)
D-61	1/4" x 6" DE COBRE
D-62	1/4" x 7" DE COBRE
D-63	1/4" x 8" DE COBRE
D-64	1/4" x 9" DE COBRE



Código	BALANCIN DE BRONCE
BAL	BALANCIN

## BRIDA PARA BOTE, ACCESORIOS PARA TINACO



Código	Descripción
C-02	BRIDA PARA BOTE DE 1/2" ..(25 pzas)
C-03	BRIDA PARA BOTE DE 3/4" ..(10 pzas)
C-04	BRIDA PARA BOTE DE 1" ..(10 pzas)

Código	Descripción
C-01	BRIDA PARA TINACO 1 1/2"
C-05	BRIDA PARA TINACO 2"
C-10	BRIDA PARA TINACO 3"

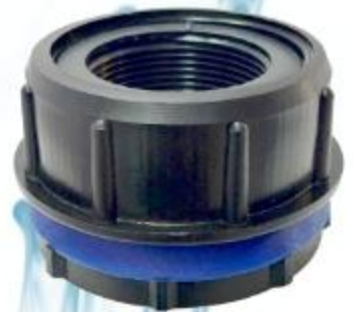

Código	Descripción
C-06	MULTICONECTOR UNIVERSAL
C-07	MULTICONECTOR CON LLAVE

Código	Descripción
C-063	MULTICONECTOR ABIERTO DE 3/4"



Código	Descripción
PICH1	PICHANCHA DE PLÁSTICO DE 1"
PICH14	PICHANCHA DE PLÁSTICO DE 1 1/4"

Código	Descripción
TUN	TUERCA UNION 3/4"



Código	Descripción
AS1200	CARTUCHO ANTISARRO HASTA 1200 LTS.

## KIT PARA TINACO



Código    **KIT CON FLOTADOR DE POLIURETANO #6**  
VA-012    VÁLVULA DE ½" Y VARILLA TROPICALIZADA  
VA-112    VÁLVULA DE ½" Y VARILLA DE COBRE

VA-034    VÁLVULA DE ¾" Y VARILLA TROPICALIZADA  
VA-134    VÁLVULA DE ¾" Y VARILLA DE COBRE



Código    **KIT CON FLOTADOR DE PLASTICO**  
VA-212    VÁLVULA DE ½" Y VARILLA TROPICALIZADA  
VA-312    VÁLVULA DE ½" Y VARILLA DE COBRE

VA-234    VÁLVULA DE ¾" Y VARILLA TROPICALIZADA  
VA-334    VÁLVULA DE ¾" Y VARILLA DE COBRE



Código    **KIT COMPLETO PARA TINACO CON FLOTADOR**  
              **DE PLÁSTICO Y MULTICONECTOR**  
VA-412    VÁLVULA DE ½" Y VARILLA TROPICALIZADA  
VA-434    VÁLVULA DE ¾" Y VARILLA TROPICALIZADA

Código    Descripción  
A-41        FLOTADOR ELÉCTRICO INRECO



## ACCESORIOS PARA TINACO



**Código** Descripción  
VTA12 VÁLVULA PARA TANQUE ALTO DE LATÓN DE ½"



**Código** Descripción  
C-09 VÁLVULA PARA TANQUE ALTO ECONÓMICA DE ½"



**Código** Descripción  
C-092 VÁLVULA PARA TANQUE ALTO REFORZADA DE ½"  
C-093 VÁLVULA PARA TANQUE ALTO REFORZADA DE ¾"



**Código** Descripción  
TPTD TAPA PARA TINACO DE 18.5" CON ROSCA  
TPTB DE 18.5" DE ¼ DE GIRO  
TPTA DE 19.25" DE ¼ DE GIRO  
TPTC DE 19.25" CON ROSCA



**Código** Descripción  
JAR JARRO DE AIRE DE 1.41 mts.  
CJA CAPUCHÓN PARA JARRO DE AIRE



**Código** Descripción  
FA5 REPUESTO PARA FILTRO DE AGUA

**Código** Descripción  
FA1 FILTRO DE AGUA PARA TINACO



## EMPAQUES SANITARIOS

<b>Código</b>	<b>CONECTOR CÉSPOL (CHUPÓN)</b>
A-51	PARA LAVABO #1 (1½" x 1¼").....(25 y 500 pzas)
A-52	PARA LAVABO #2 (2" x 1¼").....(50 y 500 pzas)
A-53	PARA FREGADERO #3 (2" X 1½")..(50 y 500 pzas)



<b>Código</b>	<b>EMPAQUE PARA ACOPLAR TAZA-TANQUE</b>
A-61	ESPONJOSO DE 2".....(150 pzas)
A-62	ESPONJOSO DE 3".....(75 pzas)
A-63	DURO 2".....(25 pzas)
A-64	ESPONJOSO DE 3" a 2".....(75 pzas)

<b>Código</b>	<b>JUNTA SANITARIA</b>
B-21	CUELLO DE CERA CHICA SENCILLA .....(20 y 100 pzas)
B-22	CUELLO DE CERA SIN GUÍA.....(20 y 60 pzas)
B-23	CUELLO DE CERA CON GUÍA.....(20 y 50 pzas)
B-24	CUELLO DE CERA GRANDE SIN GUÍA.....(20 pzas)
B-24C	CUELLO DE CERA GRANDE SIN GUÍA EN CAJA
B-25	CUELLO DE CERA GRANDE CON GUÍA.....(20 pzas)
B-25C	CUELLO DE CERA GRANDE CON GUÍA EN CAJA
B-26	CUELLO DE CERA CHICA SENCILLA EN CAJA.....(50 pzas)
B-27	CUELLO DE CERA SIN GUÍA EN CAJA.....(50 pzas)
B-28	CUELLO DE CERA CON GUÍA EN CAJA.....(50 pzas)
B-30	JUNTA SANITARIA DE HULE.....(12 pzas)
B-30C	JUNTA SANITARIA DE HULE SIN SOPORTES.....(25 pzas)
B-1035	BRIDA PARA SANITARIO CON ACCESORIOS



## VÁLVULA PERA, SAPOS, BOMBA DESTAPACAÑOS, PALANCAS WC



Código	VÁLVULA DE DESCARGA DE VINIL
B-80	VÁLVULA SAPO TRANSPARENTE... (100 pzas)
B-81	VÁLVULA SAPO NEGRO... (100 pzas)
B-82	VÁLVULA SAPO AZUL... (100 pzas)
B-83	VÁLVULA SAPO BLANCA... (100 pzas)
B-88	VÁLVULA SAPO AMARILLO... (100 pzas)

Código	VÁLVULA DE DESCARGA DE VINIL
B-380	VÁLVULA SAPO TRANSPARENTE 3"..... (50 pzas)
B-381	VÁLVULA SAPO NEGRO 3"..... (50 pzas)
B-382	VÁLVULA SAPO AZUL 3"..... (50 pzas)
B-383	VÁLVULA SAPO BLANCO 3"..... (50 pzas)
B-388	VÁLVULA SAPO AMARILLO 3"..... (50 pzas)

Código B-86 VÁLVULA DE DESCARGA VÁLVULA PERA DELCO



Código BOMBA DESTAPA CAÑOS ECO  
 A-71 BOMBA DESTAPA CAÑOS DE HULE CHICA ECO CON BASTÓN  
 A-72 BOMBA DESTAPA CAÑOS DE HULE MEDIANA ECO CON BASTÓN  
 A-73 BOMBA DESTAPA CAÑOS DE HULE GRANDE ECO CON BASTÓN



Código BOMBA DESTAPA CAÑOS HULSEN  
 A-81 CHICA DE HULE COLOR NEGRO CON BASTÓN (PARA LAVABO Y FREGADERO)..... (40 pzas)  
 A-83 GRANDE DE HULE COLOR NEGRO CON BASTÓN..... (20 pzas)



Código BOMBA DESTAPA CAÑOS ECONÓMICO  
 A-91 DE PVC NEGRO 6"



Código MANIVELA PARA TANQUE BAJO  
 B-89 PALANCA WC DE PLÁSTICO  
 B-90 PALANCA WC METÁLICA  
 B-92 PALANCA WC METÁLICA CON MANIJA DE PLÁSTICO



## TORNILLOS DE ACOPLAR, PIJAS PARA WC

Código	Descripción
D-01	TORNILLO DE ACOPLAR 2½" TROPICALIZADO... (50 juegos)
D-01L	TORNILLO DE ACOPLAR ¼" x 2½" TROPICALIZADO (LIGERO)..... (50 juegos)
D-02	TORNILLO DE ACOPLAR 3" TROPICALIZADO..... (50 juegos)
D-05	TORNILLO DE ACOPLAR ⅝" x 2½" DE ACERO INOXIDABLE..... (50 juegos)
D-06	TORNILLO DE ACOPLAR 2½" DE COBRE..... (25 juegos)
D-07	TORNILLO DE ACOPLAR 2½" DE ACETAL..... (50 juegos)
D-08	TORNILLO DE ACOPLAR 2½" DE PLÁSTICO..... (50 juegos)



Código	Descripción
D-21	PIJA PARA W.C. 2½" .. (50 juegos)
D-22	PIJA PARA W.C. 3"..... (50 juegos)
D-23	PIJA PARA W.C. 3½" .. (50 juegos)
D-27	PIJA PARA W.C. 3" DE COBRE

Código	Descripción
D-31	PIJA PARA W.C. 2½" CON CUBREPIJA.. (50 juegos)
D-32	PIJA PARA W.C. 3" CON CUBREPIJA..... (50 juegos)
D-33	PIJA PARA W.C. 3½" CON CUBREPIJA.. (50 juegos)

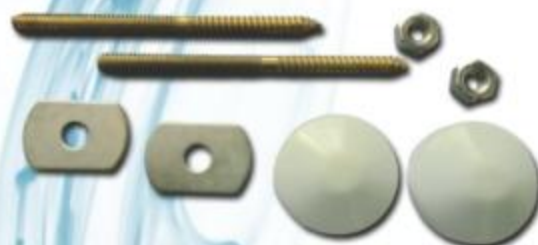

Código	Descripción
D-21T	PIJA PARA W.C. CON TAQUETE 2½" .... (50 juegos)
D-22T	PIJA PARA W.C. CON TAQUETE 3"..... (50 juegos)
D-23T	PIJA PARA W.C. CON TAQUETE 3½"..... (50 juegos)

## ACCESORIOS PARA BAÑO



Código Descripción  
B-96 TUBO PORTARROLLO..(50 pzas)

Código Descripción  
B-96M PORTARROLLO METÁLICO SATINADO



Código Descripción  
B-97M PORTARROLLO METÁLICO SENCILLO SATINADO

Código Descripción  
B-99M TOALLERO ARO METÁLICO



Código Descripción  
PLL21 LLAVE ANGULAR

Código Descripción  
R36228 LLAVE ANGULAR ¼" DE GIRO



Código Descripción  
DESRTA DESVIADOR REGADERA TIPO TELÉFONO

Código Descripción  
B-91 CEDAZO ATRAPA-TODO..(50 y 500 pzas)



## ACCESORIOS PARA BAÑO

**Código**  
H1

**Descripción**  
KIT DE INSTALACIÓN PARA WC EN BOLSA



**Código**  
H2

**Descripción**  
KIT DE INSTALACIÓN PARA WC EN CAJA



**Código**  
H3

**Descripción**  
KIT DE INSTALACIÓN PARA WC ECONOMICO



**Código**  
H5

**Descripción**  
VÁLVULA DE ADMISIÓN PARA WC

**Código**  
H62

**Descripción**  
REBOSADERO CON VÁLVULA SAPO



## TAPÓN PARA LAVABO, CONTRA PARA LAVABO, SOPORTES PARA LAVABO

Código	Descripción
B-403C	TAPÓN CRISTAL 1"
B-404C	TAPÓN CRISTAL 1½"
B-405C	TAPÓN CRISTAL 1¼"
B-406C	TAPÓN CRISTAL 1½"
B-407C	TAPÓN CRISTAL 2"



Código	Descripción
B-405	TAPÓN PARA LAVABO 1¼" ..(50 pzas)
B-415	TAPÓN PARA LAVABO 1¼" CON ARGOLLA

Código	Descripción
EXPL	EXTENSIÓN PARA LAVABO 1¼" x 20 cm.
EXTLM	EXTENSIÓN PARA LAVABO METÁLICA 1¼" x 15 cm.
EXTLM30	EXTENSIÓN PARA LAVABO METÁLICA 1¼" x 30 cm.



Código	Descripción
B-171	CONTRA PARA LAVABO ..(10 pzas)
B-1024	CONTRA PARA LAVABO SIN REBOSADERO.....(10 pzas)
B-1030	CONTRA PARA LAVABO DE ACERO INOXIDABLE ..(10 pzas)

Código	Descripción
E-41	RESPALDO PARA LAVABO.....(10 pzas)
E-42	SOPORTE UNIVERSAL PARA LAVABO ..(10 pzas)



Código	Descripción
E-46	SOPORTE PARA LAVABO REFORZADO...(50 pzas)
E-47	SOPORTE PARA LAVABO ECONÓMICO ..(50 pzas)
E-47T	JUEGO DE 2 SOPORTES CON PIJA Y TAQUETE

## ACCESORIOS PARA FREGADERO

Código	Descripción
B-93B	CEDAZO PARA CONTRA CANASTA DE PLÁSTICO BLANCO..(10 pzas)
B-93N	CEDAZO PARA CONTRA CANASTA DE PLÁSTICO NEGRO....(10 pzas)



Código	Descripción
RCC-001	CEDAZO ECONOMICO

Código	Descripción
CEDCO	CEDAZO CONTRA CANASTA ORIGINAL ACERO INOXIDABLE



Código	Descripción
CONCPVC	CONTRA CANASTA FREGADOR PVC CUBIERTA DE ACERO
CONCM	CONTRA CANASTA FREGADOR DE ACERO INOXIDABLE
CONCMT	CONTRA CANASTA FREGADOR DE ACERO INOXIDABLE CON TUBO DE 10 cm.

## ACCESORIOS PARA FREGADERO



Código	Descripción
EXPF	EXTENSIÓN PARA FREGADERO PVC 1½"
EXPC	EXTENSIÓN PARA FREGADERO PVC 1½" CON CEJA
EXTFM	EXTENSIÓN PARA FREGADERO METÁLICA 1½" x 15 cm.

Código	Descripción
CUBLC	CUBRETALADRO LAVABO METÁLICO CROMADO..(10 pzas)
CUBRET	CUBRETALADRO LAVABO CHICO METÁLICO CROMADO..(10 pzas)



Código	Descripción
AREMRI	AIREADOR PARA MEZCLADORA ROSCA INTERIOR
AREMRE	AIREADOR PARA MEZCLADORA ROSCA EXTERIOR
AREMRI-E	AIREADOR PARA MEZCLADORA ROSCA INTERIOR ECONÓMICO
AREMRE-E	AIREADOR PARA MEZCLADORA ROSCA EXTERIOR ECONÓMICO

Código	Descripción
JUEETM	JUEGO DE EMPAQUES PARA MEZCLADORA



Código	Descripción
GARCG	TIPO COBRA
GAR12	TIPO GANSO 12"

Código	Descripción
EX1240	EXTENSIÓN DE LATÓN DE 1/2" x 40mm. PARA MEZCLADORAS O CONEXIONES
EX1270	EXTENSIÓN DE LATÓN DE 1/2" x 70mm. PARA MEZCLADORAS O CONEXIONES



## ACCESORIOS PARA FREGADERO



**Código** Descripción  
T5001 TUERCA PARA CONTRA CANASTA METÁLICA  
CON EMPAQUE AJUSTE COMPLETO..(10 y 100 pzas)

**Código** Descripción  
T5005 TUERCA PARA CONTRACANASTA METÁLICA  
CON EMPAQUE PARA TUBO CEJA



**Código** Descripción  
B-58 EMPAQUE PARA CONTRACANASTA..(50 pzas)

**Código** Descripción  
TUBC10P TUBO CON CEJA DE 10 cm.  
TUBC10M TUBO CON CEJA DE 10 cm.  
ACERO INOXIDABLE  
TUBC15M TUBO CON CEJA DE 15 cm.  
ACERO INOXIDABLE



**Código** Descripción  
TMG12 TUERCA METÁLICA PARA  
CUELLO DE GANSO DE 1/2"

**Código** Descripción  
MEZCAN SEGURO PARA CUELLO DE GANSO



**Código** Descripción  
TMBC TUERCA PARA MEZCLADORA DE BRONCE

## TRAMPAS PARA LAVADERO Y FREGADERO



Código	Descripción
B-1026	CÉSPOL ACORDEÓN PARA LAVABO Y FREGADERO

Código	Descripción
B-1027	CÉSPOL ACORDEÓN CON CONTRA PARA LAVABO
B-1028	CÉSPOL ACORDEÓN CON CONTRA PARA FREGADERO



Código	Descripción
B-1032	CÉSPOL ACORDEÓN FLEXIBLE CON CONTRA INOXIDABLE PARA LAVABO
B-1033	CÉSPOL ACORDEÓN FLEXIBLE CON CONTRA INOXIDABLE PARA FREGADERO



Código	Descripción
B-1016	CÉSPOL MÚLTIPLE PARA LAVABO Y FREGADERO
B-1008	CÉSPOL PARA LAVABO
B-1017	CÉSPOL PARA FREGADERO

## TRAMPAS PARA LAVADERO Y FREGADERO



Código	Descripción
B-1001	TRAMPA MÚLTIPLE

Código	Descripción
B-1002	TRAMPA MÚLTIPLE CON CONTRA PARA LAVABO
B-1003	TRAMPA MÚLTIPLE CON CONTRA PARA FREGADERO



Código	Descripción
B-1010	CONTRA PARA FREGADERO
B-1031	CONTRA PARA FREGADERO INOXIDABLE

Código	Descripción
B-55	EMPAQUE PARA CÉSPOL DE FREGADERO
B-56	EMPAQUE PARA CÉSPOL DE LAVABO



## ADAPTADORES PARA LAVADERO, COPLES DRESSER

Código	Descripción
C-96	ADAPTADOR PARA LAVADERO 1½"
C-97	ADAPTADOR PARA LAVADERO 2"



Código	Descripción
C-98	CONTRA PARA LAVADERO

Código	Descripción
C-99	MACHO P/LAVADERO 1½"
C-100	MACHO P/LAVADERO 2"



Código	Descripción
CDPE12	COPLE DRESSER PVC CON EMPAQUES ½"
CDPE34	COPLE DRESSER PVC CON EMPAQUES ¾"
CDPE1	COPLE DRESSER PVC CON EMPAQUES 1"

## LLAVES DE CHORRO, LLAVE DE PASO, VÁLVULAS

Código	Descripción
C-91	LLAVE DE NARIZ ECONÓMICA ½" ..(50 pzas)
C-92	LLAVE DE NARIZ ECONÓMICA ¾" ..(50 pzas)



Código	Descripción
C-93	LLAVE DE PASO ½" ..(25 pzas)
C-95	LLAVE DE PASO ¾" ..(25 pzas)

Código	Descripción
C-94	LLAVE DE JARDÍN DE ZINC ½" ..(12 pzas)
C-294	LLAVE DE JARDÍN DE LATON ½" ..(12 pzas)



Código	Descripción
VC34	VÁLVULA CHECK ¾"
VC12	VÁLVULA CHECK ½"

Código	Descripción
R36231	VÁLVULA ESFERA ROSCABLE ½"
R36230	VÁLVULA ESFERA ROSCABLE ¾"



## LLAVES PORTAGARRAFÓN



Código Descripción  
LPG-1 LLAVE PORTAGARRAFÓN..(50 pzas)



Código Descripción  
LPG-2 LLAVE PORTAGARRAFÓN  
CUERDA INTERIOR..(50 pzas)



Código Descripción  
LPG-3 LLAVE PARA ENFRIADOR  
AZUL O ROJA..(50 pzas)



Código Descripción  
LPG-4 LLAVE PORTAGARRAFÓN  
AZUL O ROJA..(50 pzas)



Código Descripción  
LPG-5 LLAVE PORTAGARRAFÓN  
AZÚL O ROJA..(50 pzas)



Código Descripción  
LPG-6 LLAVE PORTAGARRAFÓN  
AZÚL O ROJA..(50 pzas)

## SEPARADORES DE PISO, ADAPTADORES PARA MEDIDOR



Código	Descripción	Código	Descripción
B-01	BOLSA DE SEPARADOR DE PISO 5/8" (120).....(50 pzas)	B-04	BOLSA DE SEPARADOR DE PISO 5/16" (60).....(25 pzas)
B-02	BOLSA DE SEPARADOR DE PISO 3/16" (100).....(50 pzas)	B-05	BOLSA DE SEPARADOR DE PISO 3/8" (50).....(25 pzas)
B-03	BOLSA DE SEPARADOR DE PISO 1/4" (80).....(50 pzas)	B-06	BOLSA DE SEPARADOR DE PISO 1/2" (40).....(25 pzas)
		B-07	BOLSA DE SEPARADOR DE PISO 1/16" (150).....(25 pzas)

**Código** Descripción  
**VAEA-13** VÁLVULA DE ADMISIÓN Y EXPULSIÓN DE AIRE DE LATÓN 1/2"



**Código** Descripción  
**NT12** NIPLE TAPÓN PARA MEDIDOR 1/2" CORTO  
**NR12** NIPLE REDUCTOR PARA MEDIDOR 1/2" CORTO  
**NT12L** NIPLE TAPÓN PARA MEDIDOR 1/2" LARGO  
**NR12L** NIPLE REDUCTOR PARA MEDIDOR 1/2" LARGO



**Código** Descripción  
**TNPM34** JUEGO DE ADAPTADORES PARA MEDIDOR DE PLÁSTICO CORTOS DE 3/4-1/2" TUERCAS DERECHAS  
**TNPM3412** JUEGO DE ADAPTADORES PARA MEDIDOR DE PLÁSTICO CORTOS DE 3/4-1/2" TUERCAS IZQUIERDAS  
**TNPML34** JUEGO DE ADAPTADORES PARA MEDIDOR DE PLÁSTICO LARGOS DE 3/4-1/2" TUERCAS DERECHAS  
**TNPML3412** JUEGO DE ADAPTADORES PARA MEDIDOR DE PLÁSTICO LARGOS DE 3/4-1/2" TUERCAS IZQUIERDAS  
**TNPM1** JUEGO DE ADAPTADORES PARA MEDIDOR DE PLÁSTICO CORTOS DE 1-1/2" TUERCAS DERECHAS  
**TNPM112** JUEGO DE ADAPTADORES PARA MEDIDOR DE PLÁSTICO CORTOS DE 1-1/2" TUERCAS IZQUIERDAS  
**TNPML1** JUEGO DE ADAPTADORES PARA MEDIDOR DE PLÁSTICO LARGOS DE 1-1/2" TUERCAS DERECHAS  
**TNPML112** JUEGO DE ADAPTADORES PARA MEDIDOR DE PLÁSTICO LARGOS DE 1-1/2" TUERCAS IZQUIERDAS  
**TNPM134** JUEGO DE ADAPTADORES PARA MEDIDOR DE PLÁSTICO DE 1"-3/4" TUERCAS DERECHAS  
**TNPM15** JUEGO DE ADAPTADORES PARA MEDIDOR DE PLÁSTICO DE 1 1/4"-1" TUERCAS DERECHAS  
**TNPM2** JUEGO DE ADAPTADORES PARA MEDIDOR DE PLÁSTICO DE 2"-1 1/2" TUERCAS DERECHAS  
**NMT1234** JUEGO DE ADAPTADORES PARA MEDIDOR DE BRONCE DE 3/4" - 1/2"  
**NMT341** JUEGO DE ADAPTADORES PARA MEDIDOR DE BRONCE DE 1" - 3/4"

## TAQUETES Y EMPAQUES



Código	Descripción
B-61	BOLSA DE TAQUETE BLANCO DE ¼" (100).....(25 pzas)
B-62	BOLSA DE TAQUETE BLANCO DE ⅜" (75).....(25 pzas)
B-63	BOLSA DE TAQUETE BLANCO DE ½" (50).....(25 pzas)

Código	Descripción
B-61	BOLSA DE TAQUETE DE FIJACIÓN PREMIUM GRIS DE ¼".....(100 pzas)
B-62	BOLSA DE TAQUETE DE FIJACIÓN PREMIUM GRIS DE ⅜".....(100 pzas)
B-63	BOLSA DE TAQUETE DE FIJACIÓN PREMIUM GRIS DE ½".....(100 pzas)



Código	Descripción
B-31	EMPAQUE PARA MANGUERA .....(100 pzas)
B-32	EMPAQUE PARA MANGUERA CRISTAL.....(100 pzas)



Código	EMPAQUE PLANO P/ASIENTO VÁSTAGO
B-41	BOLSA EMPAQUE PLANO ⅜".....(100 pzas)
B-42	BOLSA EMPAQUE PLANO ½".....(100 pzas)
B-43	BOLSA EMPAQUE PLANO ¾".....(100 pzas)

Código	EMPAQUE CÓNICO
B-51	BOLSA EMPAQUE CÓNICO ⅜".....(100 pzas)
B-52	BOLSA EMPAQUE CÓNICO ½".....(100 pzas)
B-53	BOLSA EMPAQUE CÓNICO ¾".....(100 pzas)



Código	Descripción
B-59	BOLSA DE EMPAQUES PARA VÁSTAGO LAVABO Y REGADERA.....(100)

Código	KIT DE EMPAQUES
KE1	PARA TARJA
KE2	MIXTO
KE3	PARA LLAVE
KE4	PARA LAVABO
KE5	PARA REGADERA
KE18	DE NEOPRENO PARA LAVABO
KE19	DE NEOPRENO PARA REGADERA

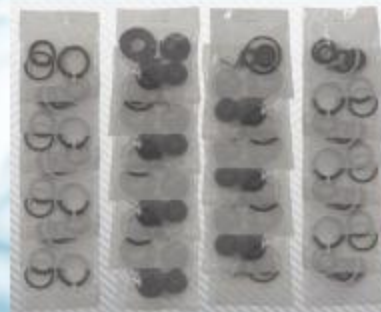

## EMPAQUES



### Código EMPAQUE O-RING MEDIDAS ESTÁNDAR

N-006	006 (1/8") x 1/16"	N-201	201 (3/16") x 1/8"
N-007	007 (5/32") x 1/16"	N-202	202 (1/4") x 1/8"
N-008	008 (3/16") x 1/16"	N-203	203 (5/16") x 1/8"
N-009	009 (7/32") x 1/16"	N-204	204 (3/8") x 1/8"
N-010	010 (1/4") x 1/16"	N-205	205 (7/16") x 1/8"
N-011	011 (5/16") x 1/16"	N-208	208 (5/8") x 1/8"
N-012	012 (3/8") x 1/16"	N-209	209 (11/16") x 1/8"
N-013	013 (7/16") x 1/16"	N-210	210 (3/4") x 1/8"
N-014	014 (1/2") x 1/16"	N-211	211 (13/16") x 1/8"
N-015	015 (9/16") x 1/16"	N-212	212 (7/8") x 1/8"
N-016	016 (5/8") x 1/16"	N-213	213 (15/16") x 1/8"
N-017	017 (11/16") x 1/16"	N-214	214 (1") x 1/8"
N-018	018 (3/4") x 1/16"	N-215	215 (1 1/16") x 1/8"
N-019	019 (13/16") x 1/16"	N-216	216 (1 1/8") x 1/8"
N-020	020 (7/8") x 1/16"	N-217	217 (3/16") x 1/8"
N-021	021 (15/16") x 1/16"	N-218	218 (1 1/4") x 1/8"
N-026	026 (1 1/4") x 1/16"	N-219	219 (1 5/16") x 1/8"
N-028	028 (1 3/8") x 1/16"	N-220	220 (1 3/8") x 1/8"
N-030	030 (1 5/8") x 1/16"	N-221	221 (1 7/16") x 1/8"
N-104	104 (1/8") x 3/32"	N-222	222 (1 1/2") x 1/8"
N-108	108 (1/4") x 3/32"	N-223	223 (1 5/8") x 1/8"
N-109	109 (5/16") x 3/32"	N-224	224 (1 3/4") x 1/8"
N-110	110 (3/8") x 3/32"	N-225	225 (1 7/8") x 1/8"
N-111	111 (7/16") x 3/32"	N-226	226 (2") x 1/8"
N-112	112 (1/2") x 3/32"	N-227	227 (2 1/16") x 1/8"
N-113	113 (9/16") x 3/32"	N-311	311 (9/16") x 3/16"
N-114	114 (5/8") x 3/32"	N-312	312 (5/8") x 3/16"
N-115	115 (11/16") x 3/32"	N-313	313 (11/16") x 3/16"
N-116	116 (3/4") x 3/32"	N-314	314 (3/4") x 3/16"
N-117	117 (13/16") x 3/32"	N-315	315 (13/16") x 3/16"
N-118	118 (7/8") x 3/32"	N-316	316 (7/8") x 3/16"
		N-317	317 (15/16") x 3/16"
		N-321	321 (1 3/16") x 3/16"
		N-325	325 (1 1/2") x 3/16"
		N-326	326 (1 5/8") x 3/16"
		N-327	327 (1 3/4") x 3/16"

### Código EMPAQUE O-RING MEDIDAS MILIMÉTRICAS

M-003	(3.00 x 2.00mm)	M-218	(18.00 x 3.00mm)
M-004	(4.00 x 2.00mm)	M-219	(19.00 x 3.00mm)
M-005	(5.00 x 2.00mm)	M-220	(20.00 x 3.00mm)
M-006	(6.00 x 2.00mm)	M-221	(21.00 x 3.00mm)
M-007	(7.00 x 2.00mm)	M-222	(22.00 x 3.00mm)
M-008	(8.00 x 2.00mm)	M-223	(23.00 x 3.00mm)
M-009	(9.00 x 2.00mm)	M-224	(24.00 x 3.00mm)
M-010	(10.00 x 2.00mm)	M-225	(25.00 x 3.00mm)
M-011	(11.00 x 2.00mm)	M-226	(26.00 x 3.00mm)
M-012	(12.00 x 2.00mm)	M-227	(27.00 x 3.00mm)
M-013	(13.00 x 2.00mm)	M-228	(28.00 x 3.00mm)
M-014	(14.00 x 2.00mm)	M-229	(29.00 x 3.00mm)
M-015	(15.00 x 2.00mm)	M-230	(30.00 x 3.00mm)
M-016	(16.00 x 2.00mm)	M-2.31	(31.00 x 3.00mm)
M-017	(17.00 x 2.00mm)	M-232	(32.00 x 3.00mm)
M-018	(18.00 x 2.00mm)	M-233	(33.00 x 3.00mm)
M-019	(19.00 x 2.00mm)	M-234	(34.00 x 3.00mm)
M-020	(20.00 x 2.00mm)	M-235	(35.00 x 3.00mm)
M-021	(21.00 x 2.00mm)	M-236	(36.00 x 3.00mm)
M-022	(22.00 x 2.00mm)	M-237	(37.00 x 4.00mm)
M-110	(10.00 x 2.50mm)	M-238	(38.00 x 4.00mm)
M-111	(11.00 x 2.50mm)	M-318	(18.00 x 4.00mm)
M-112	(12.00 x 2.50mm)	M-324	(24.00 x 4.00mm)
M-113	(13.00 x 2.50mm)	M-325	(25.00 x 4.00mm)
M-114	(14.00 x 2.50mm)	M-326	(26.00 x 4.00mm)
M-115	(15.00 x 2.50mm)	M-327	(27.00 x 4.00mm)
M-116	(16.00 x 2.50mm)	M-338	(38.00 x 4.00mm)
M-117	(17.00 x 2.50mm)	M-341	(41.00 x 4.00mm)
M-118	(18.00 x 2.50mm)	M-344	(44.00 x 4.00mm)
M-119	(19.00 x 2.50mm)		
M-120	(20.00 x 2.50mm)		
M-121	(21.00 x 2.50mm)		
M-210	(10.00 x 3.00mm)		
M-211	(11.00 x 3.00mm)		
M-212	(12.00 x 3.00mm)		
M-213	(13.00 x 3.00mm)		
M-214	(14.00 x 3.00mm)		
M-215	(15.00 x 3.00mm)		
M-216	(16.00 x 3.00mm)		
M-217	(17.00 x 3.00mm)		

Código	EMPAQUE O-RING
N-70	ESTUCHE DE O-RINGS ESTÁNDAR CON 407 PIEZAS DE 32 MEDIDAS
N-72	ESTUCHE CHICO DE O-RINGS ESTÁNDAR CON 225 PIEZAS DE 18 MEDIDAS
N-75	ESTUCHE DE O-RINGS MILIMÉTRICO CON 386 PIEZAS DE 30 MEDIDAS



## COPLE DE INSERCIÓN



### Código COPLE DE INSERCIÓN (UNIDOR RECTO)

C-11	3/8"....(50 pzas)
C-12	1/2"....(50 pzas)
C-13	3/4"....(25 pzas)
C-14	1".....(10 y 25 pzas)
C-15	1 1/4"....(10 pzas)
C-16	1 1/2"....(10 pzas)
C-17	2".....(10 pzas)
C-18	3"
C-19	4"

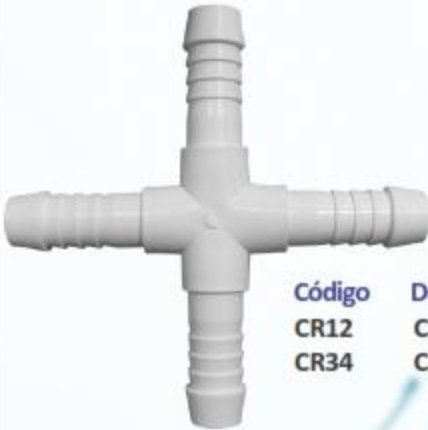

Código	Descripción
CR12	CRUZ DE 1/2"
CR34	CRUZ DE 3/4"



### Código ADAPTADOR DE INSERCIÓN DE PVC DE MANGUERA A CEMENTAR

AC1	1"
AC12	1 1/2"
AC14	1 3/4"
AC2	2"
AC3	3"
AC4	4"
AC6	6"
AC8	8"

### Código COPLE DE INSERCIÓN (U.R.) CON REDUCCIÓN

C-21	DE 1/2" A 3/8"....(25 pzas)
C-22	DE 3/4" A 1/2"....(25 pzas)
C-23	DE 1" A 1/2"....(10 y 25 pzas)
C-24	DE 1" A 3/4"....(10 y 25 pzas)
C-25	DE 1 1/4" A 1"
C-26	DE 1 1/4" A 3/4"
C-27	DE 1 1/4" A 1/2"
C-28	DE 1 1/2" A 1 1/4"
C-29	DE 1 1/2" A 1"
C-30	DE 1 1/2" A 3/4"
C-31	DE 1 1/2" A 1/2"
C-32	DE 2" A 1 1/2"
C-33	DE 2" A 1 1/4"
C-34	DE 2" A 1"
C-35	DE 2" A 3/4"
C-36	DE 2" A 1/2"
C-37	DE 3" A 2"
C-38	DE 3" A 1 1/2"
C-39	DE 3" A 1"
C-40	DE 4" A 3"
C-410	DE 4" A 2"



Código	Descripción
C-111	TAPÓN P/MANGUERA 1/2"....(50 pzas)



Código	Descripción
NP2	COPLE DE PASO DE 1/2"

## COPLE GALVANIZADO, NIPLE GALVANIZADO



### Código COPLE DE INSERCIÓN GALVANIZADO

CG-02	1/2"
CG-03	3/4"
CG-04	1"
CG-05	1 1/4"
CG-06	1 1/2"
CG-07	2"
CG-08	2 1/2"
CG-09	3"
CG-10	4"
CG-11	6"
CG-12	8"

### Código COPLE GALVANIZADO CON REDUCCIÓN

CG-212	DE 2" A 1 1/2"
CG-32	DE 3" A 2"
CG-43	DE 4" A 3"



### Código NIPLE BOTELLA GALVANIZADO

NG-02	1/2"
NG-03	3/4"
NG-04	1"
NG-05	1 1/4"
NG-06	1 1/2"
NG-07	2"
NG-08	2 1/2"
NG-09	3"
NG-10	4"
NG-11	6"
NG-12	8"



### Código NIPLE BOTELLA GALVANIZADO CON REDUCCIÓN

NG-212	DE 2" A 1 1/2"
NG-32	DE 3" A 2"
NG-43	DE 4" A 3"



### Código NIPLES DOBLE ROSCA GALVANIZADOS

DG-212	DE 2" A 1 1/2"
DG-32	DE 3" A 2"
DG-43	DE 4" A 3"

## REDUCCIONES BUSHING, TAPONES, NIPLES Y COPLES ROSCADOS



Código	REDUCCIÓN BUSHING
C-121	DE 1½" A ½" ..(25 pzas)
C-122	DE 1½" A 1" ..(25 pzas)
C-123	DE 1½" A ¾" ..(25 pzas)
C-124	DE ¾" A ½" ..(25 y 50 pzas)
C-125	DE 1" A ½" ..(25 pzas)
C-129	DE 1" A ¾" ..(25 pzas)
C-172	DE 1¼" A ½"
C-173	DE 1¼" A ¾"
C-174	DE 1¼" A 1"

Código	TAPÓN ROSCADO HEMBRA
C-072	TAPÓN CAPA DE ½" ..(50 pzas)
C-073	TAPÓN CAPA DE ¾" ..(25 pzas)
C-074	TAPÓN CAPA DE 1" ..(25 pzas)



Código	TAPÓN CIEGO
C-08	TAPÓN CIEGO DE ½" ..(50 pzas)
C-083	TAPÓN CIEGO DE ¾" ..(25 pzas)
C-084	TAPÓN CIEGO DE 1" ..(25 pzas)
C-085	TAPÓN CIEGO DE 1¼"
C-086	TAPÓN CIEGO DE 1½"

Código	TAPÓN CIEGO
C-126	TAPÓN P/TINACO DE 1½" A ½"
C-128	TAPÓN P/TINACO DE 1½" A ¾"
C-127	TAPÓN P/TINACO DE 1½" A 1"



Código	NIPLE ROSCADO DE PLÁSTICO
C-202	NIPLE DE ½" ..(10 pzas)
C-203	NIPLE DE ¾" ..(10 pzas)
C-204	NIPLE DE 1" ..(10 pzas)
C-205	NIPLE DE 1¼" ..(10 pzas)

Código	COPLE ROSCADO DE PLÁSTICO (CUERDA INTERIOR)
C-222	COPLE DE ½" ..(10 pzas)
C-223	COPLE DE ¾" ..(10 pzas)
C-224	COPLE DE 1" ..(10 pzas)



## ADAPTADOR MACHO, ADAPTADOR HEMBRA



### Código ADAPTADOR CUERDA EXTERIOR (MACHO)

C-131	3/8" ..(50 pzas)
C-132	1/2" ..(50 pzas)
C-133	3/4" ..(25 y 50 pzas)
C-134	1" ..(10 y 25 pzas)
C-135	1 1/4"
C-136	1 1/2"
C-137	2"
C-138	3"
C-139	4"

### Código ADAPTADOR CON REDUCCIÓN (MACHO)

C-141	DE 3/4" A 1/2" ..(25 pzas)
C-142	DE 1" A 1/2" ..(10 y 25 pzas)
C-143	DE 1" A 3/4" ..(10 y 25 pzas)
C-144	DE 3/4" A 3/8" ..(25 pzas)
C-145	DE 1/2" A 3/4" ..(25 pzas)
C-146	DE 3/4" A 1" ..(25 pzas)
C-147	DE 2" A 1"



### Código ADAPTADOR CUERDA INTERIOR (CAMPANA O HEMBRA)

C-151	3/8" ..(50 pzas)
C-152	1/2" ..(50 pzas)
C-153	3/4" ..(25 y 50 pzas)
C-154	1" ..(10 y 25 pzas)
C-155	1 1/4"
C-156	1 1/2"
C-157	2"

### Código ADAPTADOR CAMPANA CON REDUCCIÓN

C-161	DE 3/4" A 1/2" ..(25 pzas)
C-162	DE 1/2" A 3/4" ..(25 pzas)
C-163	DE 1" A 1/2" ..(10 y 25 pzas)
C-164	DE 1" A 3/4" ..(10 y 25 pzas)



### Código REDUCCIÓN CAMPANA

C-312	DE 3/4" A 1/2"
C-313	DE 1" A 1/2"
C-314	DE 1" A 3/4"

### Código CAMPANA PARA TINACO CUADRADO

C-332	DE 2" A 1 1/2"
C-333	DE 2" A 3/4"
C-334	DE 2" A 1"
C-336	DE 2" A 1 1/2"

### Código CAMPANA PARA TINACO CUADRADO ROSCA FINA

C-342	DE 2" A 1 1/2"
C-343	DE 2" A 3/4"
C-344	DE 2" A 1"
C-346	DE 2" A 1 1/2"



## CONEXIÓN "TEE"



Código	CONEXIÓN "TEE" INSERCIÓN
C-41	DE 3/8" ..(25 pzas)
C-42	DE 1/2" ..(25 y 50 pzas)
C-43	DE 3/4" ..(10 y 25 pzas)
C-44	DE 1" ..(10 y 25 pzas)
C-45	DE 1 1/4"
C-46	DE 1 1/2"
C-47	DE 2"
C-48	DE 3"

### Código CONEXIÓN "TEE" CON REDUCCIÓN

C-50	DE 1/2" A 3/8" ..(10 y 25 pzas)
C-51	DE 3/4" A 1/2" ..(10 y 25 pzas)
C-52	DE 1" A 1/2" ..(10 y 25 pzas)
C-53	DE 1" A 3/4" ..(10 y 25 pzas)
C-452	DE 1 1/4" A 1/2"
C-453	DE 1 1/4" A 3/4"
C-454	DE 1 1/4" A 1"
C-462	DE 1 1/2" A 1/2"
C-463	DE 1 1/2" A 3/4"
C-464	DE 1 1/2" A 1"
C-465	DE 1 1/2" A 1 1/4"
C-472	DE 2" A 1/2"
C-473	DE 2" A 3/4"
C-474	DE 2" A 1"
C-475	DE 2" A 1 1/4"
C-476	DE 2" A 1 1/2"
C-487	DE 3" A 2"



Código	CONEXIÓN "TEE" CON ROSCA
C-56	CONEXIÓN TEE CUERDA INTERIOR DE 1/2" ..(25 y 50 pzas)
C-57	CONEXIÓN TEE CUERDA EXTERIOR DE 1/2" ..(25 y 50 pzas)
C-58	CONEXIÓN TEE CUERDA INTERIOR DE 3/4" ..(25 pzas)
C-59	CONEXIÓN TEE CUERDA EXTERIOR DE 3/4" ..(25 pzas)



Código	CONEXIÓN "TEE" CON ROSCA INTERIOR AL CENTRO Y EXTERIOR A LOS LADOS 1/2"
C-562	

Código	CONEXIÓN "TEE" DE 2" CON ROSCA INTERIOR AL CENTRO DE 1"
C-474RI	



## CAMPANA MOVIBLE, CODO, YEE



Código	ADAPTADOR CAMPANA MOVIBLE
C-184	DE 1"
C-185	DE 1½"
C-186	DE 1½"
C-187	DE 2"
C-158	DE 3"
C-159	DE 4"
C-190	DE 3" A 2"
C-191	DE 4" A 3"

Código	HEMBRA MOVIBLE GALVANIZADA
HG-04	1"
HG-06	1½"
HG-07	2"
HG-09	3"
HG-10	4"
HG-212	DE 2" A 1½"
HG-32	DE 3" A 2"
HG-43	DE 4" A 3"



Código	CONEXIÓN CODO DE INSERCIÓN
C-71	DE ¾" ..(50 pzas)
C-72	DE ½" ..(25 y 50 pzas)
C-73	DE ¾" ..(25 pzas)
C-74	DE 1" ..(10 pzas)
C-75	DE 1¼"
C-76	DE 1½"
C-77	DE 2"
C-78	DE 3"
C-81	REDUCCIÓN DE ¾" A ½"



Código	CONEXIÓN "YEE" DE INSERCIÓN
C-60	DE ¾" ..(50 pzas)
C-61	DE ½" ..(25 y 50 pzas)
C-62	DE ¾" ..(25 pzas)
C-63	DE 1" ..(10 pzas)
C-65	DE 1½" ..(10 pzas)
C-66	DE 2"
C-632	DE ¾" A ½" ..(25 pzas)
C-642	DE 1" A ½" ..(10 pzas)
C-643	DE 1" A ¾" ..(10 pzas)
C-162	DE 2" A ½"
C-663	DE 2" A ¾"
C-664	DE 2" A 1"
C-665	DE 2" A 1¼"
C-666	DE 2" A 1½"

Código	CODO CON ROSCA
C-82	CODO PIPA C/INTERIOR DE ½" ..(25 pzas)
C-83	CODO PIPA C/EXTERIOR DE ½" ..(25 pzas)
C-84	CODO PIPA C/INTERIOR DE ¾" ..(25 pzas)
C-85	CODO PIPA C/EXTERIOR DE ¾" ..(25 pzas)
C-86	CODO PIPA C/INTERIOR DE 1" ..(25 pzas)
C-87	CODO PIPA C/EXTERIOR DE 1" ..(25 pzas)



Código	CONEXIÓN "YEE" CUERDA EXTERIOR DE 1"
C-63RE	

## CONEXIÓN PARA MANGUERA



Código	DESCRIPCIÓN
C-101	DE 3/8" ..(50 pzas)
C-102	DE 1/2" ..(50 pzas)
C-103	DE 3/4" ..(50 pzas)



Código	DESCRIPCIÓN
C-106	COMPLETA DE 3/8" (EXTRA) ..(50 pzas)
C-107	COMPLETA DE 1/2" (EXTRA) ..(50 pzas)
C-110	COMPLETA DE 3/4" (EXTRA) ..(50 pzas)



Código	DESCRIPCIÓN
C-108	CONECTOR MACHITO CHIFLON DE 3/8" ..(50 pzas)
C-109	CONECTOR MACHITO CHIFLON DE 1/2" ..(50 pzas)
C-112	CONECTOR MACHITO CHIFLON DE 3/4" ..(25 pzas)

Código	DESCRIPCIÓN
RB1212	REDUCCIÓN BUSHING DE LATÓN 1/2" A 1/2"



Código	DESCRIPCIÓN
APE13	ADAPTADOR DE LATÓN ROSCA EXTERIOR 1/2"
APE19	ADAPTADOR DE LATÓN ROSCA EXTERIOR 3/4"

Código	DESCRIPCIÓN
API13	ADAPTADOR DE LATÓN ROSCA INTERIOR 1/2"
API19	ADAPTADOR DE LATÓN ROSCA INTERIOR 3/4"



Código	DESCRIPCIÓN
UR38	3/8"
UR12	1/2"
UR34	3/4"

Código	DESCRIPCIÓN
C-113	CONEXIÓN PARA MANGUERA DE LATÓN ..(25 pzas)



## CONEXIONES CPVC



Código	Descripción
CODO9013	CODO DE CPVC 90° 1/2"
CODO9019	CODO DE CPVC 90° 3/4"

Código	Descripción
CODO4513	CODO DE CPVC 45° 1/2"
CODO4519	CODO DE CPVC 45° 3/4"



Código	Descripción
TEE12	TEE DE CPVC 1/2"
TEE19	TEE DE CPVC 3/4"

Código	Descripción
COPLE13	COPLE DE CPVC 1/2"
COPLE19	COPLE DE CPVC 3/4"



Código	Descripción
RCA1913	REDUCCIÓN CAMPANA 3/4" - 1/2"

Código	Descripción
TU13	TUERCA UNIÓN DE CPVC 1/2"
TU19	TUERCA UNIÓN DE CPVC 3/4"



Código	Descripción
ADM13	ADAPTADOR MACHO DE CPVC 1/2"
ADM19	ADAPTADOR MACHO DE CPVC 3/4"

Código	Descripción
ADH13	ADAPTADOR HEMBRA DE CPVC 1/2"
ADH19	ADAPTADOR HEMBRA DE CPVC 3/4"



Código	Descripción
TAP13	TAPON DE CPVC 1/2"
TAP19	TAPON DE CPVC 3/4"

## CONEXIONES CPVC



**Código**  
RBUSH1913

**Descripción**  
REDUCCIÓN BUSHING DE CPVC 3/4" - 1/2"

**Código**  
ADM13INS  
ADM19INS

**Descripción**  
ADAPTADOR MACHO CON INSERTO DE LATON 1/2"  
ADAPTADOR MACHO CON INSERTO DE LATON 3/4"



**Código**  
ADH13INS  
ADH19INS

**Descripción**  
ADAPTADOR HEMBRA CON INSERTO DE LATÓN 1/2"  
ADAPTADOR HEMBRA CON INSERTO DE LATÓN 3/4"

**Código**  
CODO13OR

**Descripción**  
CODO DE OREJA DE CPVC 1/2"



**Código**  
CRUZ13  
CRUZ19

**Descripción**  
CRUZ DE CPVC 1/2"  
CRUZ DE CPVC 3/4"

**Código**  
VALV13  
VALV19

**Descripción**  
VÁLVULA DE CPVC 1/2"  
VÁLVULA DE CPVC 3/4"



**Código**  
CEM50

**Descripción**  
CEMENTO PARA CPVC 50ml

**Código**  
CEM125

**Descripción**  
CEMENTO PARA CPVC 125ml



## ABRAZADERAS



Código	ABRAZADERA OMEGA
E-121	3/8"....(100 pzas)
E-122	1/2"....(100 pzas)
E-123	3/4"....(100 pzas)
E-124	7/8"....(100 pzas)
E-125	1".....(100 pzas)
E-126	1 1/4" ..(50 pzas)
E-127	1 1/2" ..(50 pzas)
E-128	2".....(50 pzas)
E-129	3"
E-130	4"



Código	ABRAZADERA DE UÑA
E-131	1/4"....(100 pzas)
E-132	1/2"....(100 pzas)
E-133	3/4"....(100 pzas)
E-135	1"....(50 pzas)
E-136	1 1/4"



Código	Descripción
E-103	ABRAZADERA TOPE "Z" 19mm. 3/4"
E-104	ABRAZADERA TOPE "Z" 25mm. 1"

### Código ABRAZADERA DE SOLERA Y TORNILLO

E-139	3/4"
E-140	1"
E-141	1 1/4"
E-142	1 1/2"
E-143	2"
E-144	2 1/2"
E-145	3"
E-146	4"
E-147	5"
E-148	6"
E-149	8"



### Código ABRAZADERA ESPIRAL DE ALAMBRÓN Y TORNILLO

E-150	1"
E-151	1 1/4"
E-152	1 1/2"
E-153	2"
E-155	3"
E-156	4"



### Código ABRAZADERA ESPIRAL DE ALAMBRÓN Y ROSCA

E-160	1"
E-162	1 1/2"
E-163	2"
E-165	3"
E-166	4"
E-167	6"
E-168	8"



### Código Descripción GRP6 GRAPA PARA CABLE COAXIAL DE 6mm



## BRAZO PARA REGADERA



Código	Descripción
E-51	BRAZO PARA REGADERA CORTO CROMADO
EI-51	BRAZO PARA REGADERA CORTO SATINADO
EN-51	BRAZO PARA REGADERA CORTO NEGRO MATE

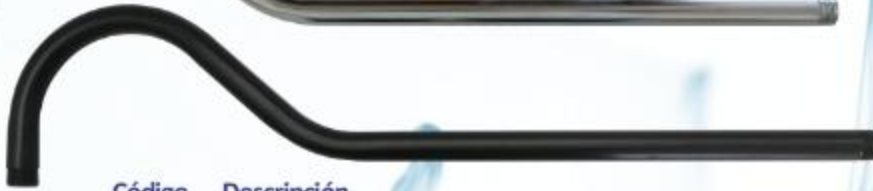

Código	Descripción
E-52	BRAZO PARA REGADERA CURVO CROMADO
E-55	BRAZO PARA REGADERA CURVO LARGO CROMADO
EI-52	BRAZO PARA REGADERA CURVO SATINADO
EI-55	BRAZO PARA REGADERA CURVO LARGO SATINADO
EN-52	BRAZO PARA REGADERA CURVO NEGRO
EN-55	BRAZO PARA REGADERA CURVO LARGO NEGRO



Código	BRAZO PARA REGADERA "L"
E-53	CORTO CROMADO
E-54	LARGO CROMADO
E-58	EXTRA LARGO CROMADO
EI-53	CORTO SATINADO
EI-54	LARGO SATINADO
EI-58	EXTRA LARGO SATINADO
EN-53	CORTO NEGRO
EN-54	LARGO NEGRO
EN-58	EXTRA LARGO NEGRO

## BRAZO PARA REGADERA



Código	Descripción
E-56	BRAZO PARA REGADERA RECTO CON ROSCA INTERIOR Y EXTERIOR CROMADO
E-56EX	CON 2 ROSCAS EXTERIORES CROMADO
EI-56EX	CON 2 ROSCAS EXTERIORES SATINADO



Código	Descripción
E-57	BRAZO PARA REGADERA DE 45° CROMADO
EI-57	BRAZO PARA REGADERA DE 45° SATINADO



Código	Descripción
E-60	BRAZO PARA REGADERA ALTO CROMADO
EI-60	BRAZO PARA REGADERA ALTO SATINADO

Código	Descripción
E-59	CHAPETÓN PARA BRAZO CROMADO
EI-59	CHAPETÓN PARA BRAZO SATINADO
EN-59	CHAPETÓN PARA BRAZO NEGRO



## REGADERAS



Código	REGADERA FIJA DE ALUMINIO
E-01	REDONDA DE 4 x ½"
E-02	REDONDA DE 5 x ½"
E-03	REDONDA DE 6 x ½"
E-04	REDONDA DE 6 x ¾"
E-05	REDONDA DE 8 x ¾"
E-06	REDONDA DE 8 x 1"
E-07	REDONDA DE 8 x ½"
E-13	CUADRADA DE 6 x ½"

Código	REGADERA FIJA DE ALUMINIO NEGRO MATE
EN-01	REDONDA DE 4 x ½"
EN-02	REDONDA DE 5 x ½"
EN-03	REDONDA DE 6 x ½"
EN-04	REDONDA DE 6 x ¾"
EN-05	REDONDA DE 8 x ¾"
EN-06	REDONDA DE 8 x 1"
EN-07	REDONDA DE 8 x ½"
EN-13	CUADRADA DE 6 x ½"
EN-17	CUADRADA DE 8 x ½"



Código	Descripción
R1015	REGADERA DE ABS CROMADA

Código	Descripción
R1018	REGADERA DE ABS BLANCA



Código	Descripción
RC15	REGADERA BAJA PRESIÓN CUADRADA 15 cm.
RC20	REGADERA BAJA PRESIÓN CUADRADA 20 cm.

Código	Descripción
RD6	REGADERA BAJA PRESIÓN REDONDA 6"
RD8	REGADERA BAJA PRESIÓN REDONDA 8"



## VÁSTAGOS



Código Descripción  
R36300 VÁSTAGO DE PORCELANA DE ¼ DE VUELTA

Código Descripción  
R36301 VÁSTAGO DE PORCELANA DE COMPRESIÓN



Código Descripción  
R36302 VÁSTAGO DE PORCELANA DE ¼ DE VUELTA

Código Descripción  
R36303 VÁSTAGO DE PORCELANA DE ¼ DE VUELTA



Código Descripción  
R36304 VÁSTAGO DE PORCELANA DE ¼ DE VUELTA



Código Descripción  
R36305 VÁSTAGO DE PORCELANA DE COMPRESIÓN  
PARA LLAVE DE EMPOTRAR



## ACCESORIOS PARA BAÑO



**Código** Descripción  
**EB1** EXTENSIÓN DE BRONCE PARA CHAPETON

**Código** Descripción  
**EXTENSIÓN PARA MANERAL DE BRONCE**

**EB22** URREA DE 22 mm.  
**EB30** URREA DE 30 mm.  
**EB38** URREA DE 38 mm.  
**HXH** HELVEX 22 mm.  
**HXU** HELVEX x URREA 22 mm.  
**UXH** URREA x HELVEX 22 mm.



**Código** Descripción  
**TA1** TORNILLO DE ACERO INOXIDABLE  $\frac{3}{16}$  x 1"  
**TA112** TORNILLO DE ACERO INOXIDABLE  $\frac{3}{16}$  x 1½"  
**TA2** TORNILLO DE ACERO INOXIDABLE  $\frac{3}{16}$  x 2"  
**TA212** TORNILLO DE ACERO INOXIDABLE  $\frac{3}{16}$  x 2½"

**Código** Descripción  
**R36235** JUEGO DE LLAVES PARA EMPOTRAR



**Código** Descripción  
**EB5** CONVERTIDOR PARA CHAPETONES DE VÁLVULA ANTIGUA A NUEVA

**Código** Descripción  
**TL-32** TUERCA HEXAGONAL DE LATÓN PARA FIJACIÓN DE MONOMANDO DE 32mm  
**TL-35** TUERCA DE LATÓN PARA FIJACIÓN DE CARTUCHO CERÁMICO DE MONOMANDO DE 35mm  
**TL-40** TUERCA DE LATÓN PARA FIJACIÓN DE CARTUCHO CERÁMICO DE MONOMANDO DE 40mm



**Código** Descripción  
**REPU-001** KIT DE REPARACIÓN PARA MEZCLADORAS MONOMANDO



**Código** Descripción  
**CC-35** CARTUCHO CERÁMICO DE 35mm PARA MONOMANDO  
**CC-40** CARTUCHO CERÁMICO DE 40mm PARA MONOMANDO

**Código** Descripción  
**EM-15** EXTENSIÓN PARA MONOMANDO DE ACERO INOXIDABLE  
**TUM-15** TUBO PARA FIJAR MONOMANDO DE 1¼" x 15cms. DE ACERO INOXIDABLE



## ACCESORIOS PARA BAÑO

### Código BARRA DE SEGURIDAD

BS40 CROMADA 40 cm.  
 BS50 CROMADA 50 cm.  
 BS60 CROMADA 60 cm.  
 BS75 CROMADA 75 cm.

BSI40 SATINADA 40 cm.  
 BSI50 SATINADA 50 cm.  
 BSI60 SATINADA 60 cm.  
 BSI75 SATINADA 75 cm.

BSAI75 ANGULAR DE SATINADA 75 cm  
 BSA75 ANGULAR CROMADA 75 cm.



Código TOALLERO DE REPISA  
 TR3020 SATINADO 30 x 20 cm.  
 TR3030 SATINADO 30 x 30 cm.  
 TR5020 SATINADO 50 x 20 cm.  
 TR5030 SATINADO 50 x 30 cm.  
 TR6620 SATINADO 66 x 20 cm.  
 TR6630 SATINADO 66 x 30 cm.

Código Descripción  
 R36208 JUEGO DE MANERALES METÁLICOS PARA REGADERA



Código Descripción  
 R36209 JUEGO DE MANERALES METÁLICOS PARA REGADERA

Código Descripción  
 R36236 JUEGO DE MANERALES METÁLICOS PARA REGADERA



## REJILLA CÉSPOL, TAPA PARA COLADERA, CONO CÉSPOL



<b>Código</b>	<b>REJILLA</b>
REJC4	CROMADA DE 4" ACERO INOXIDABLE
E-20	DE LAMINA GALVANIZADA
E-20P	PARA COLADERA UNIVERSAL DE PLÁSTICO BLANCA
E-21	CÉSPOL BOTE 3 BARRENOS DE ALUMINIO SATINADA ..... (20 pzas)
E-22	CÉSPOL BOTE 3 BARRENOS DE ALUMINIO PULIDA ..... (10 pzas)
E-23	CÉSPOL BOTE ½ VUELTA DE ALUMINIO MAQUINADA ..... (10 pzas)
E-24	CÉSPOL BOTE ½ VUELTA ALUMINIO PULIDA ..... (10 pzas)

<b>Código</b>	<b>COLADERA UNIVERSAL</b>
E-26	REJILLA ALUMINIO SATINADA
E-27	REJILLA ALUMINIO PULIDA
E-28	REJILLA PLÁSTICO BLANCA
E-29	REJILLA PLÁSTICO CROMADA
E-27N	REJILLA PLÁSTICO NEGRO



<b>Código</b>	<b>COLADERA UNIVERSAL FAMA</b>
F-9688	REJILLA PLÁSTICO CROMADA
F-9685	REJILLA PLÁSTICO BLANCA

<b>Código</b>	<b>REJILLAS SOLAS CROMADA Y BLANCA</b>
E-28T	BLANCA
E-29T	CROMADA



<b>Código</b>	<b>TAPA PARA COLADERA</b>
B-101	BLANCA ..... (20 pzas)
B-102	TRANSPARENTE ..... (20 pzas)

<b>Código</b>	<b>Descripción</b>
A-59MV	CONO PARA CESPOL MEDIA VUELTA
A-59TT	CONO CESPOL DE TRES TORNILLOS



## COLADERAS Y REJILLAS



Código  
ET304

Descripción  
COLADERA CUADRADA DE 10 cms.  
DE ACERO INOXIDABLE C/MEMBRANA

Código COLADERA DE ALUMINIO  
SATINADA

E-30 3"  
E-31 4"  
E-32 5"  
E-33 6"  
E-34 8"  
E-35 10"  
E-36 12"



Código CÉSPOL CUADRADO  
DE ALUMINIO

E-67 3"  
E-61 4"  
E-62 5"  
E-63 6"  
E-64 8"  
E-65 10"  
E-66 12"

Código Descripción  
D-184 COLADERA DE PLÁSTICO  
PARA PATIO



Código PARRILLA CUADRADA  
DE ALUMINIO

E-71 10 cm.  
E-72 15 cm.  
E-73 20 cm.  
E-74 25 cm.  
E-75 30 cm.

Código PARRILLA REDONDA  
DE ALUMINIO

E-81 10 cm.  
E-82 12 cm.  
E-83 15 cm.  
E-84 17 cm.  
E-85 20 cm.



## REGATONES



**Código** REGATON PARA MULETA CON ARANDELA  
**RM58** P/MULETA O BASTÓN  $\frac{3}{8}$ "  
**RM34** P/MULETA O BASTÓN  $\frac{3}{4}$ "

**Código** REGATON MULETA MAGNO  
**RMN4**  $\frac{3}{4}$ " NEGRO..(10 pzas)  
**RMN5**  $\frac{7}{8}$ " NEGRO..(10 pzas)  
**RMN6** 1" NEGRO...(10 pzas)



**Código** REGATON PARA MULETA  
**RAN4** TIPO AMERICANO  $\frac{3}{4}$ "NEGRO  
**RAN5**  $\frac{7}{8}$ " NEGRO

**Código** REGATON PARA BASTÓN  
**RPB12**  $\frac{1}{2}$ " (NEGRO)  
**RPB58**  $\frac{5}{8}$ "NEGRO (4 APOYOS)  
**RBL58** LISO  $\frac{5}{8}$ " NEGRO



**Código** REGATON COSTILLA DE HULE  
**RS2**  $\frac{1}{2}$ "  
**RS3**  $\frac{5}{8}$ "  
**RS4**  $\frac{3}{4}$ "  
**RS5**  $\frac{7}{8}$ "  
**RS6** 1"  
**RS7** 1 $\frac{1}{2}$ "

**Código** Descripción  
**RAC6** REGATON P/ANDADERA  
 1" NEGRO (CINTA)  
**RAL6** REGATON P/ANDADERA  
 1" NEGRO (LISO)  
**AXM** AXILERA PARA MULETA (ESPONJA)  
**PME** PUÑO PARA MULETA (ESPONJA)



## REGATONES

### Código REGATON BARRIL DE HULE

RB2	¼".....(50 pzas)
RB3	⅜".....(50 pzas)
RB4	½".....(50 pzas)
RB5	⅝".....(25 pzas)
RB6	¾".....(25 pzas)
RB7	⅞".....(25 pzas)
RB8	1".....(25 pzas)
RB9	1¼".....(10 pzas)
RB10	1½".....(5 pzas)
RB11	2".....(5 pzas)
RB12	2½"
RB13	3"



### Código REGATON CUADRADO DE HULE

RC3	¾".....(25 pzas)
RC4	⅞".....(25 pzas)
RC5	1".....(25 pzas)
RC6	1¼".....(5 pzas)
RC7	1½".....(5 pzas)
RC8	2"
RC9	3"
RC10	4"
RC11	2½"



### Código REGATON HONGO DE PLASTICO

R-78	⅜".....(50 pzas)
R-79	½".....(50 pzas)
R-80	⅝".....(25 pzas)
R-81	¾".....(25 pzas)
R-82	1".....(25 pzas)
R-83	1¼".....(25 pzas)
R-84	1½".....(25 pzas)

### Código REGATON REDONDO PLANO DE PLASTICO

R-85	½".....(50 pzas)
R-86	⅝".....(25 pzas)
R-87	¾".....(25 pzas)
R-88	⅞".....(25 pzas)
R-89	1".....(25 pzas)
R-90	1¼".....(25 pzas)
R-91	1½".....(10 pzas)
R-92	2".....(10 pzas)



### Código REGATON REDONDO CON CLAVO Y EMPAQUE

R-93	⅝".....(25 pzas)
R-94	¾".....(25 pzas)
R-95	1".....(25 pzas)
R-96	1¼".....(25 pzas)

### Código REGATON CUADRADO PLANO DE PLASTICO

R-97	½".....(25 pzas)
R-98	¾".....(25 pzas)
R-99	1".....(25 pzas)
R-100	1¼".....(25 pzas)
R-101	1½".....(10 pzas)
R-102	2".....(10 pzas)



## REGATONES



<b>Código</b>	<b>REGATON RECTANGULAR DE PLÁSTICO</b>
R-280	5/8" x 1 1/2"
R-281	3/4" x 1 1/4"
R-282	1" x 2"
R-283	1 1/4" x 2 1/2"

<b>Código</b>	<b>TOPE SORDINA</b>
TS1	#1 14MM
TS2	#2 18MM
TS3	#3 23MM
TS4	#4 28MM
TS5	#5 33MM
TS6	#6 40MM
TS7	#7 51MM
TS8	#8 62MM



<b>Código</b>	<b>TOPE SORDINA CRISTAL</b>
TS5C	#5 33MM
TS6C	#6 40MM
TS7C	#7 51MM



<b>Código</b>	<b>REGATON ÁNGULO DE HULE</b>
AH34	3/4"
AH1	1"

<b>Código</b>	<b>REGATON ÁNGULO DE PLÁSTICO</b>
RAP34	3/4"
RAP1	1"



<b>Código</b>	<b>REGATON CUBRE FILO DE PLÁSTICO</b>
R-274	1 1/2"
R-275	2"

## ACCESORIOS PARA GAS



Código	Descripción
QC12	REGULADOR DE GAS PUNTA ESPIGA
QC15	REGULADOR DE GAS PUNTA FLARE



Código	Descripción
REG-004	REGULADOR DE GAS 1 VÍA, ENTRADA 1/4" HNPT SALIDA 3/8" HNPT
REG-005	REGULADOR DE GAS 1 VÍA CON PUNTA POL Y TUERCA IZQUIERDA, ENTRADA 7/8" POL SALIDA 3/8" HNPT



Código	Descripción
REG-007	REGULADOR DE GAS ALTA PRESIÓN 1 VÍA, ENTRADA 1/4" HNPT SALIDA 1/4" HNPT
REG-008	REGULADOR DE GAS ALTA PRESIÓN 1 VÍA CON PUNTA POL Y TUERCA IZQUIERDA, ENTRADA 7/8" POL SALIDA 1/4" HNPT



Código	Descripción
COCO	CONECTOR CÓNICO DOBLE DE BRONCE

Código	Descripción
TC14	TUERCA CÓNICA DE BRONCE 1/4"
TC516	TUERCA CÓNICA DE BRONCE 5/16"
TC38	TUERCA CÓNICA DE BRONCE 3/8"
TC12	TUERCA CÓNICA DE BRONCE 1/2"



## ACCESORIOS PARA GAS



Código	Descripción
MPG1	MANERAL PARA PIGTAIL..(50 pzas)
MPG2	MANERAL PARA PIGTAIL CON TUERCA IZQ. DE BRONCE

Código	Descripción
TC1	TUERCA IZQUIERDA DE BRONCE



Código	Descripción
TC51614	TUERCA CÓNICA REDUCIDA DE BRONCE $\frac{5}{16}$ " x $\frac{1}{4}$ "
TC3814	TUERCA CÓNICA REDUCIDA DE BRONCE $\frac{3}{8}$ " x $\frac{1}{4}$ "
TC38516	TUERCA CÓNICA REDUCIDA DE BRONCE $\frac{3}{8}$ " x $\frac{5}{16}$ "
TC1238	TUERCA CÓNICA REDUCIDA DE BRONCE $\frac{1}{2}$ " x $\frac{3}{8}$ "

Código	Descripción
N-204	EMPAQUE O-RING PARA PUNTA POOL.(100 pzas)
PPO6	PUNTA POOL ROSCA CON O-RING 6 cm.
PPO12	PUNTA POOL ROSCA CON O-RING 12 cm.
PP6	PUNTA POOL ROSCA 6 cm.
PP12	PUNTA POOL ROSCA 12 cm.

PPE06	PUNTA POOL CON ESPIGA $\frac{1}{4}$ " x 6 cm. SIN O-RING
PPE10	PUNTA POOL CON ESPIGA $\frac{3}{8}$ " x 6 cm. SIN O-RING
PPE12	PUNTA POOL CON ESPIGA $\frac{3}{8}$ " x 12 cm. SIN O-RING
PPE06OR	PUNTA POOL CON ESPIGA $\frac{1}{4}$ " x 6 cm. CON O-RING
PPE10OR	PUNTA POOL CON ESPIGA $\frac{3}{8}$ " x 6 cm. CON O-RING



Código	Descripción
NC1418	NIPLÉ CAMPANA DE BRONCE $\frac{1}{4}$ " - $\frac{1}{8}$ "
NC1414	NIPLÉ CAMPANA DE BRONCE $\frac{1}{4}$ " - $\frac{1}{4}$ "
NC1412	NIPLÉ CAMPANA DE BRONCE $\frac{1}{4}$ " - $\frac{1}{2}$ "
NC51638	NIPLÉ CAMPANA DE BRONCE $\frac{5}{16}$ " - $\frac{3}{8}$ "
NC51612	NIPLÉ CAMPANA DE BRONCE $\frac{5}{16}$ " - $\frac{1}{2}$ "
NC3818	NIPLÉ CAMPANA DE BRONCE $\frac{3}{8}$ " - $\frac{1}{8}$ "
NC3814	NIPLÉ CAMPANA DE BRONCE $\frac{3}{8}$ " - $\frac{1}{4}$ "
NC3838	NIPLÉ CAMPANA DE BRONCE $\frac{3}{8}$ " - $\frac{3}{8}$ "
NC3812	NIPLÉ CAMPANA DE BRONCE $\frac{3}{8}$ " - $\frac{1}{2}$ "
NC1238	NIPLÉ CAMPANA DE BRONCE $\frac{1}{2}$ " - $\frac{3}{8}$ "
NC1212	NIPLÉ CAMPANA DE BRONCE $\frac{1}{2}$ " - $\frac{1}{2}$ "

Código	Descripción
NT1418	NIPLÉ TERMINAL DE $\frac{1}{4}$ " x $\frac{1}{8}$ "
NT1414	NIPLÉ TERMINAL DE $\frac{1}{4}$ " x $\frac{1}{4}$ "
NT1438	NIPLÉ TERMINAL DE $\frac{1}{4}$ " x $\frac{3}{8}$ "
NT1412	NIPLÉ TERMINAL DE $\frac{1}{4}$ " x $\frac{1}{2}$ "
NT51614	NIPLÉ TERMINAL DE $\frac{5}{16}$ " x $\frac{1}{4}$ "
NT51638	NIPLÉ TERMINAL DE $\frac{5}{16}$ " x $\frac{3}{8}$ "
NT51612	NIPLÉ TERMINAL DE $\frac{5}{16}$ " x $\frac{1}{2}$ "
NT3818	NIPLÉ TERMINAL DE $\frac{3}{8}$ " x $\frac{1}{8}$ "
NT3838	NIPLÉ TERMINAL DE $\frac{3}{8}$ " x $\frac{3}{8}$ "
NT3814	NIPLÉ TERMINAL DE $\frac{3}{8}$ " x $\frac{1}{4}$ "
NT3812	NIPLÉ TERMINAL DE $\frac{3}{8}$ " x $\frac{1}{2}$ "
NT1238	NIPLÉ TERMINAL DE $\frac{1}{2}$ " x $\frac{3}{8}$ "
NT1212	NIPLÉ TERMINAL DE $\frac{1}{2}$ " x $\frac{1}{2}$ "



## ACCESORIOS PARA GAS



**Código** Descripción  
CE3838 CODO ESTUFA 3/8" x 3/8"

**Código** DESCRIPCIÓN  
ADAPTADOR PARA MANGUERA  
CON TUERCA GIRATORIA

TG3838 3/8" A 3/8"  
TG3814 3/8" A 1/4"



**Código** NIPLE UNION  
NU1414 1/4" x 1/4"  
NU516 5/16" x 5/16"  
NU3838 3/8" x 3/8"  
NU1212 1/2" x 1/2"

**Código** Descripción  
TT3814 TEE TERMINAL DE 3/8" A 1/4"  
TT3838 TEE TERMINAL DE 3/8" A 3/8"



**Código** Descripción  
LG1414H LLAVE PARA GAS DE AGUJA  
DE BRONCE DE 1/4" x 1/4" NPT  
VA1414 LLAVE PARA GAS DE AGUJA  
DE BRONCE DE 1/4" x 1/4" NPT

**Código** Descripción  
LG3812 LLAVE PARA GAS FLARE  
DE 3/8" x 1/2" NPT HEMBRA



**Código** Descripción  
TEF-01 CINTA TEFLÓN SELLA ROSCA 1/2" x 7 mts.

**Código** MANGUERA PARA GAS  
M-VG60 MANGUERA TRENZADAS EN VINILO 60 cm.  
M-VG1 MANGUERA TRENZADAS EN VINILO 1 mt.  
M-VG15 MANGUERA TRENZADAS EN VINILO 1 1/2 mts.  
M-VG2 MANGUERA TRENZADAS EN VINILO 2 mts.  
M-VG3 MANGUERA TRENZADAS EN VINILO 3 mts.



## ACCESORIOS PARA GAS



Código	MANGUERA PARA GAS
M-ALG60	MANGUERA TRAMADA EN ALUMINIO 60 cm.
M-ALG1	MANGUERA TRAMADA EN ALUMINIO 1 mt.
M-ALG15	MANGUERA TRAMADA EN ALUMINIO 1½ mt.
M-ALG2	MANGUERA TRAMADA EN ALUMINIO 2 mt.
M-ALG3	MANGUERA TRAMADA EN ALUMINIO 3 mt.
M-ALG4	MANGUERA TRAMADA EN ALUMINIO 4 mt.
M-ALG5	MANGUERA TRAMADA EN ALUMINIO 5 mt.
M-ALG10	MANGUERA TRAMADA EN ALUMINIO 10 mt.



Código	MANGUERA PARA GAS
M-AMG60	MANGUERA AMARILLA REFORZADA EN NYLON 60 cm.
M-AMG1	MANGUERA AMARILLA REFORZADA EN NYLON 1 mt.
M-AMG15	MANGUERA AMARILLA REFORZADA EN NYLON 1½ mt.
M-AMG2	MANGUERA AMARILLA REFORZADA EN NYLON 2 mt.
M-AMG3	MANGUERA AMARILLA REFORZADA EN NYLON 3 mt.
M-AMG4	MANGUERA AMARILLA REFORZADA EN NYLON 4 mt.
M-AMG5	MANGUERA AMARILLA REFORZADA EN NYLON 5 mt.
M-AMG10	MANGUERA AMARILLA REFORZADA EN NYLON 10 mt.



Código	MANGUERA PARA GAS TUERCAS ¾ x ¾
M-NAG60	MANGUERA NEGRA AEROGAS ALTA PRESIÓN 60 cm.
M-NAG1	MANGUERA NEGRA AEROGAS ALTA PRESIÓN 1 mt.
M-NAG15	MANGUERA NEGRA AEROGAS ALTA PRESIÓN 1½ mt.
M-NAG2	MANGUERA NEGRA AEROGAS ALTA PRESIÓN 2 mt.
M-NAG3	MANGUERA NEGRA AEROGAS ALTA PRESIÓN 3 mt.
M-NAG4	MANGUERA NEGRA AEROGAS ALTA PRESIÓN 4 mt.
M-NAG5	MANGUERA NEGRA AEROGAS ALTA PRESIÓN 5 mt.
M-NAG10	MANGUERA NEGRA AEROGAS ALTA PRESIÓN 10 mt.



Código	MANGUERA PARA GAS 1/4 CON TUERCAS ¾ x ¾
M-RAG60	MANGUERA ROJA ALTA PRESIÓN 60 cm.
M-RAG1	MANGUERA ROJA ALTA PRESIÓN 1 mt.
M-RAG15	MANGUERA ROJA ALTA PRESIÓN 1½ mt.
M-RAG2	MANGUERA ROJA ALTA PRESIÓN 2 mt.
M-RAG3	MANGUERA ROJA ALTA PRESIÓN 3 mt.
M-RAG4	MANGUERA ROJA ALTA PRESIÓN 4 mt.
M-RAG5	MANGUERA ROJA ALTA PRESIÓN 5 mt.
M-RAG10	MANGUERA ROJA ALTA PRESIÓN 10 mt.



Código	MANGUERA PARA GAS
M-B123460	MANGUERA PARA BOILER ½ x ¾ 60 cm.
M-B1234120	MANGUERA PARA BOILER ½ x ¾ 120 cm.
M-B343460	MANGUERA PARA BOILER ¾ x ¾ 60 cm.
M-B343	MANGUERA PARA BOILER ¾ x ¾ 80 cm.
M-B3434120	MANGUERA PARA BOILER ¾ x ¾ 120cm.

## ACCESORIOS PARA GAS



<b>Código</b>	<b>MANGUERA PARA GAS 1/4 CON PIGTAIL PARA REGULADOR</b>
M-RPG55R	MANGUERA ROJA ALTA PRESIÓN 55 cm.
M-RPG1R	MANGUERA ROJA ALTA PRESIÓN 1 mt.
M-RPG15R	MANGUERA ROJA ALTA PRESIÓN 1½ mt.
M-RPG2R	MANGUERA ROJA ALTA PRESIÓN 2 mt.
M-RPG3R	MANGUERA ROJA ALTA PRESIÓN 3 mt.
M-RPG4R	MANGUERA ROJA ALTA PRESIÓN 4 mt.
M-RPG5R	MANGUERA ROJA ALTA PRESIÓN 5 mt.

<b>Código</b>	<b>MANGUERA PARA GAS 1/4 CON PIGTAIL PARA QUEMADOR</b>
M-RPG55Q	MANGUERA ROJA ALTA PRESIÓN 55 cm.
M-RPG1Q	MANGUERA ROJA ALTA PRESIÓN 1 mt.
M-RPG15Q	MANGUERA ROJA ALTA PRESIÓN 1½ mt.
M-RPG2Q	MANGUERA ROJA ALTA PRESIÓN 2 mt.
M-RPG3Q	MANGUERA ROJA ALTA PRESIÓN 3 mt.
M-RPG4Q	MANGUERA ROJA ALTA PRESIÓN 4 mt.
M-RPG5Q	MANGUERA ROJA ALTA PRESIÓN 5 mt.

<b>Código</b>	<b>MANGUERA PARA GAS 1/4 CON TUERCAS 3/8 Y CONECTOR PIGTAIL</b>
M-RAGP60	MANGUERA ROJA ALTA PRESIÓN 60 cm.
M-RAGP1	MANGUERA ROJA ALTA PRESIÓN 1 mt.
M-RAGP15	MANGUERA ROJA ALTA PRESIÓN 1½ mt.
M-RAGP2	MANGUERA ROJA ALTA PRESIÓN 2 mt.
M-RAGP3	MANGUERA ROJA ALTA PRESIÓN 3 mt.
M-RAGP4	MANGUERA ROJA ALTA PRESIÓN 4 mt.
M-RAGP5	MANGUERA ROJA ALTA PRESIÓN 5 mt.
M-RAGP10	MANGUERA ROJA ALTA PRESIÓN 10 mt.



<b>Código</b>	<b>Descripción</b>
QG2	QUEMADOR PARA GAS 2"
QG4	QUEMADOR PARA GAS 4"
QG6	QUEMADOR PARA GAS 6"
QG8	QUEMADOR PARA GAS 8"



## CONECTORES PARA BOMBA Y MANGUERAS DE AGUA

**Código** YEE 6 EN 1 PARA BOMBA DE AGUA  
**D-179** CONECTOR PARA INSTALAR  
 BOMBA DE AGUA 1"



**Código** Descripción  
**D-179E** CONECTOR "Y" PARA BOMBA DE AGUA ECÓNOMICO

**Código** CODO 4 EN 1 PARA BOMBA DE AGUA  
**D-181** CODO PARA BOMBA DE AGUA 1"  
**D-182** CODO PARA BOMBA DE AGUA 1 1/4"



**Código** Descripción  
**D-181E** CODO PARA BOMBA DE AGUA ECÓNOMICO



**Código** **MANGUERA ALIMENTADORA CON TUERCA DE PLÁSTICO**  
**M-LAV40** MANGUERA REFORZADA EN ALUMINIO LAVABO 40 cm.....(10 pzas)  
**M-WC40** MANGUERA REFORZADA EN ALUMINIO WC 40 cm.....(10 pzas)  
**M-FREP55** MANGUERA REFORZADA EN ALUMINIO FREGADERO 55 cm.....(10 pzas)  
**M-WC55** MANGUERA REFORZADA EN ALUMINIO WC 55 cm.....(10 pzas)  
**M-WC1** MANGUERA REFORZADA EN ALUMINIO WC 1 mt.....(10 pzas)  
**M-FREP1** MANGUERA REFORZADA EN ALUMINIO FREGADERO 1 mt.....(10 pzas)



**Código** **MANGUERA ALIMENTADORA CON TUERCA METAL**  
**M-LAV40L** MANGUERA REFORZADA EN ALUMINIO LAVABO 40 cm.....(10 pzas)  
**M-WC40L** MANGUERA REFORZADA EN ALUMINIO WC 40 cm.....(10 pzas)  
**M-FREP55L** MANGUERA REFORZADA EN ALUMINIO FREGADERO 55 cm.....(10 pzas)  
**M-WC55L** MANGUERA REFORZADA EN ALUMINIO WC 55 cm.....(10 pzas)  
**M-WC1L** MANGUERA REFORZADA EN ALUMINIO WC 1 mt.....(10 pzas)  
**M-FREP1L** MANGUERA REFORZADA EN ALUMINIO FREGADERO 1 mt.....(10 pzas)



**Código** **MANGUERA ALIMENTADORA TIPO "Y"**  
**M-TYL** TRAMADA EN ALUMINIO TIPO "Y" TUERCA ACERO INOXIDABLE  
**M-TYP** TRAMADA EN ALUMINIO TIPO "Y" TUERCA DE PLASTICO



**Código** BIRLO PARA TECHO DE ¼"

F-104	4"....(100 pzas)
F-105	5"....(100 pzas)
F-106	6"....(100 pzas)
F-107	7"....(100 pzas)
F-108	8"....(100 pzas)
F-109	9"....(100 pzas)
F-110	10"....(100 pzas)
F-111	11"....(100 pzas)
F-112	12"....(100 pzas)
F-114	14"....(100 pzas)
F-116	16"....(100 pzas)
F-118	18"....(100 pzas)
F-120	20"....(100 pzas)

**Código** BIRLO PARA TECHO DE ⅜"

F-04	4"....(100 pzas)
F-05	5"....(100 pzas)
F-06	6"....(100 pzas)
F-07	7"....(100 pzas)
F-08	8"....(100 pzas)
F-09	9"....(100 pzas)
F-10	10"....(100 pzas)
F-12	12"....(100 pzas)
F-14	14"....(100 pzas)

**Código** ACCESORIOS PARA BIRLO DE TECHO

F-50	BOLSA DE EMPAQUE.....(100 pzas)
F-52	JUEGO DE ACCESORIOS ⅜".....(100 pzas)
F-53	JUEGO DE ACCESORIOS ¼".....(100 pzas)



**Código** Descripción  
CP1 CUÑA PARA PUERTA DE HULE (10 pzas)

**Código** Descripción  
B-201 EMBUDO AUTOMOTRIZ NEGRO



**Código** Descripción  
AT1 ATOMIZADOR DE PLÁSTICO DE 900ML CON PISTOLA DE USO RUDO  
PA1 PISTOLA PARA ATOMIZADOR DE USO RUDO



Pino #2132, Colonia del Fresno  
Guadalajara, Jal., C.P. 44900



33.3854.5785



33.1324.9061



distribuidorapolo.mx



d\_fp@live.com.mx